



**PREFEITURA MUNICIPAL DE NOVA ESPERANÇA DO PIRIÁ**  
**DEPARTAMENTO DE CONVÊNIOS E ENGENHARIA**  
**CNPJ: 84.263.862 / 0001 - 05**  
**CEP: 68618-000**

## **MEMORANDO Nº 08/2022 – DPCE**

Nova Esperança do Piriá, 10 de Janeiro de 2022

Do: Departamento de Convênios e Engenharia  
SR. Lenyker Randerson – Engenheiro Civil  
Para: SRª. SEC. JOYCIANNE DE CASTRO DE SOUZA.

SRª. SEC. JOYCIANNE,

O departamento de convênios e engenharia vem por meio deste prestar mais informações sobre a solicitação da elaboração da PLANTA BAIXA e RELATÓRIO FOTOGRÁFICO para iniciar o processo de locação da casa onde sediará a CASA DE APOIO EM NOVA ESPERANÇA DO PIRIÁ

A Solicito a vossa excelência o presente trabalho foi executado.

Sem mais, para o momento, na certeza da atenção de Vossa Excelência, fazemos presente nossos agradecimentos e subscrevemo-nos.

Atenciosamente,

LENYKER  
RANDERSON ALVES  
DE  
SOUZA:02305885229

Assinado de forma digital por  
LENYKER RANDERSON ALVES  
DE SOUZA:02305885229  
Dados: 2022.01.10 10:37:10  
-03'00'

Lenyker Randerson Alves de Souza  
Engenheiro Civil CREA: 1151718154-2

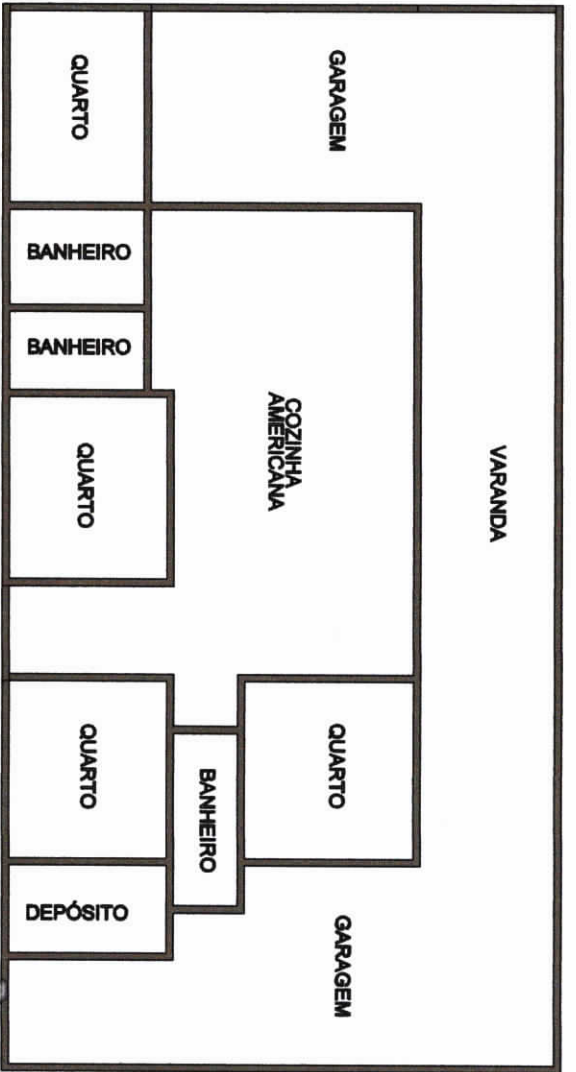

2 VISTA 3D

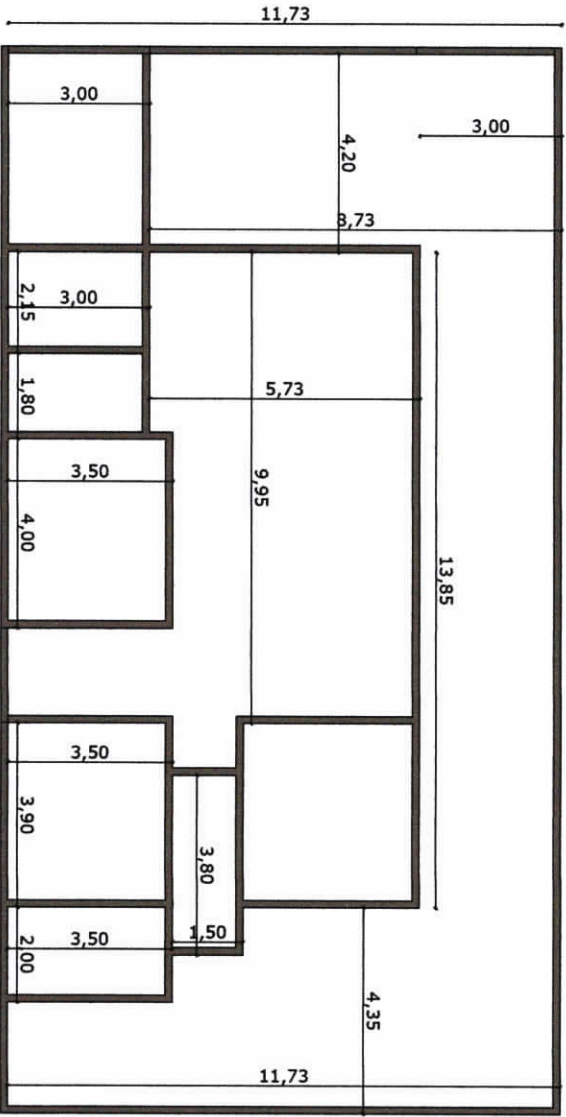
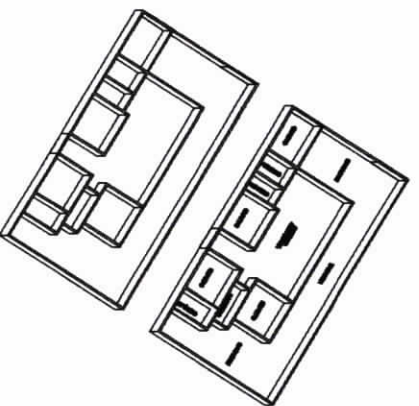

22,40

**ARQUITETÔNICO**

CONTEK: PLANTA BAIXA

ZONA: NOVA ESPERANÇA DO PIRÁ USO: Nº de Planta 01/1

PROPRIETÁRIO: PREFEITURA MUNICIPAL DE NOVA ESPERANÇA DO PIRÁ

ASSINATURAS:

PROPRIETÁRIO: PREFEITURA MUNICIPAL DE NOVA ESPERANÇA DO PIRÁ

AUTOR DO PROJETO: LENYKER RANDERSON ALVES DE SOUZA

RESP. TÉCNICO:

CARIMBOS:

LENYKER RANDERSON ALVES DE SOUZA:02305885229

Assinado de forma digital por LENYKER RANDERSON ALVES DE SOUZA:02305885229

Dados: 2022.01.10 10:33:27 -03'00'

ESCALA: DATA: 1:50 19/01/2022 DESENHO:

11,80 TERREO Copiar 1



PREFEITURA MUNICIPAL DE NOVA ESPERANÇA DO PIRIÁ  
DEPARTAMENTO DE CONVENIO E ENGENHARIA



PREFEITURA MUNICIPAL DE NOVA ESPERANÇA DO PIRIÁ  
CNPJ: 84.263.862 / 0001 - 05

ENDEREÇO: AV. SÃO PEDRO, 752, CENTRO  
CEP: 68.618-000

### Relatório fotográfico

**LOCAL:**  
CASA DE APOIO DE NOVA ESPERANÇA DO PIRIÁ  
**ENDEREÇO:**  
RUA DA SERRARIA - CENTRO  
**COORDENADAS GEOGRÁFICAS:**  
LAT. 02°38'44.0"S  
LOG. 047°80'01.0"O  
**MUNICÍPIO:**  
NOVA ESPERANÇA DO PIRIÁ



**PREFEITURA MUNICIPAL DE NOVA ESPERANÇA DO PIRIÁ**  
**DEPARTAMENTO DE CONVENIO E ENGENHARIA**

Por meio de uma visita técnica, feita pelo Engenheiro Civil da Prefeitura Municipal de Nova Esperança do Piriá, foi realizado o levantamento da CASA DE APOIO tendo assim os dados necessários para a elaboração de um croqui de toda à área, permitindo assim a realização do **RELATÓRIO FOTOGRÁFICO** para ser analisado pela secretaria de administração e finanças. Toda as dependências do local do imóvel, foram registradas através de fotografias que compõe o relatório fotográfico, e este testa o relatório, onde deixam claro e visível o estado em que está o imóvel, dessa forma estão inseridas mais abaixo.

O imóvel se encontra em boas qualidades para uso, observando de forma estética e estrutural.







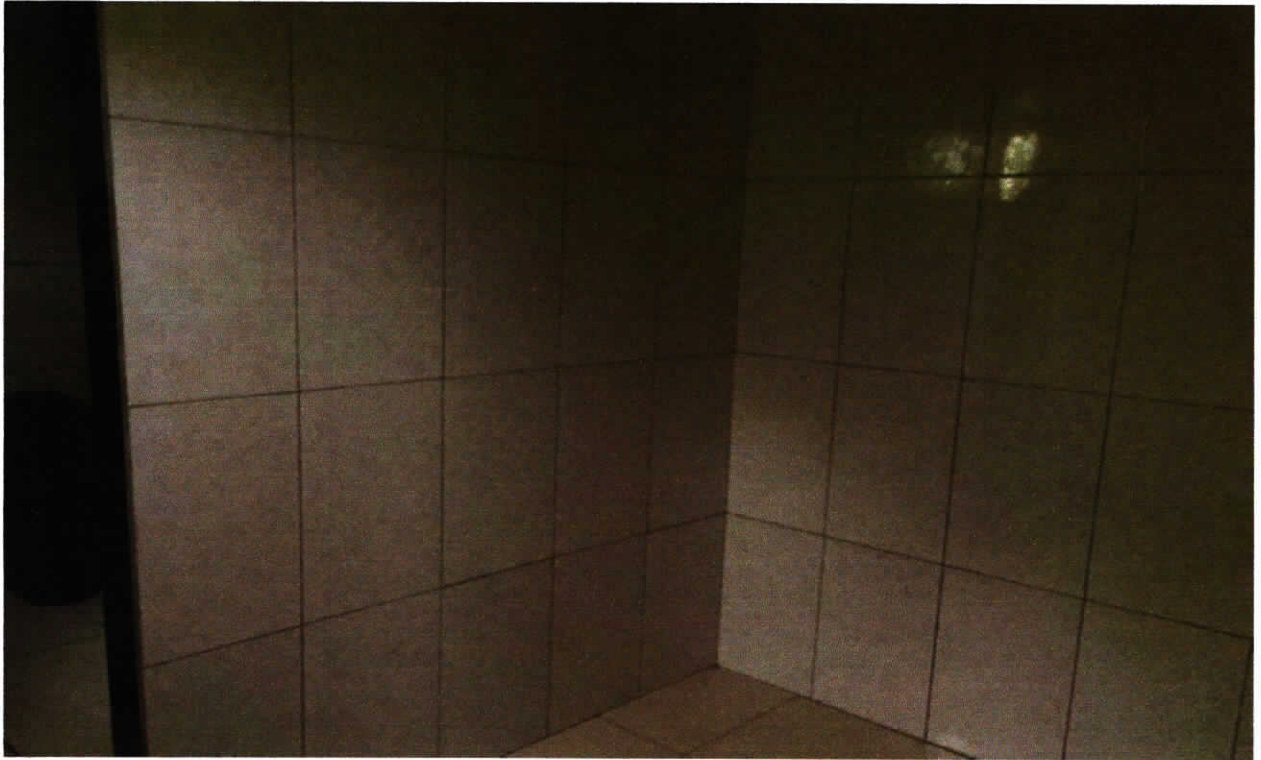





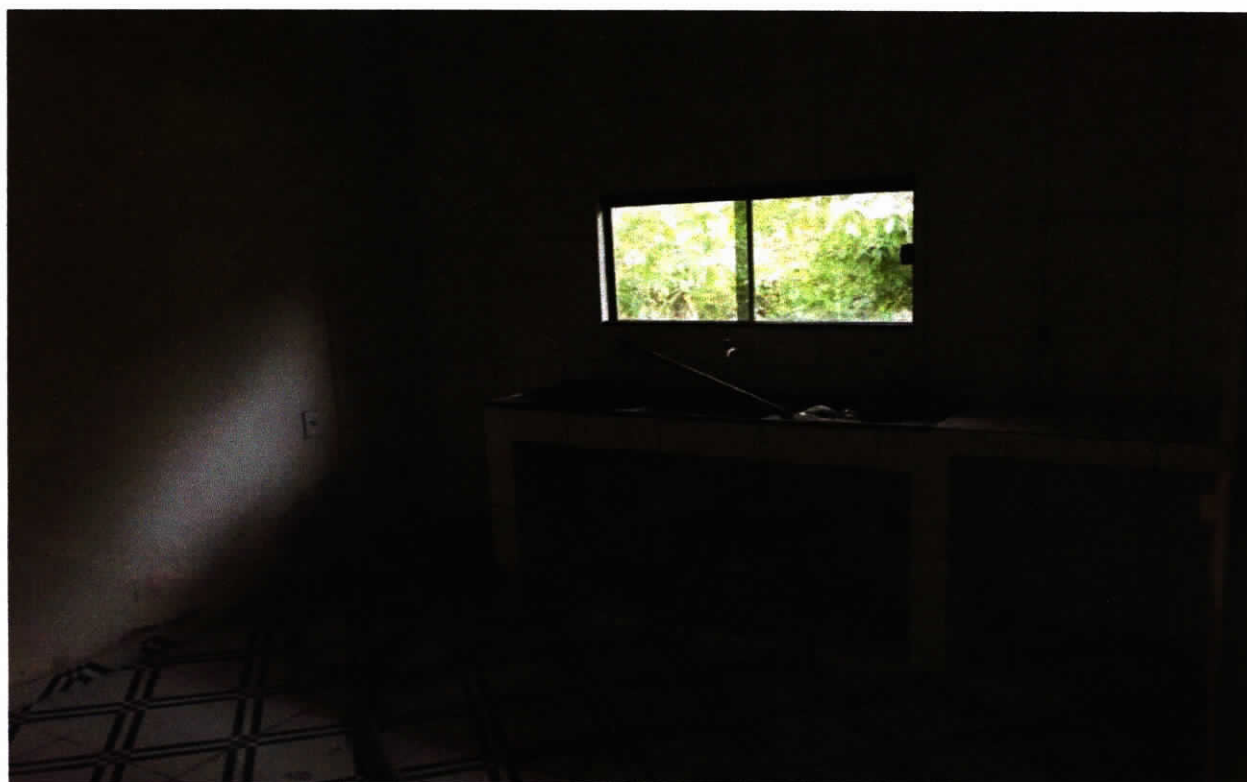



**PREFEITURA MUNICIPAL DE NOVA ESPERANÇA DO PIRIÁ  
DEPARTAMENTO DE CONVENIO E ENGENHARIA**

NOVA ESPERANÇA DO PIRIÁ – PA, 10 / janeiro / 2022.

LENYKER  
RANDERSON ALVES  
DE  
SOUZA:02305885229

Assinado de forma digital  
por LENYKER RANDERSON  
ALVES DE  
SOUZA:02305885229  
Dados: 2022.01.10 10:50:54  
-03'00'

**Lenyker Randerson Alves de Souza**  
Engenheira Civil  
CREA: 151718154-2