



PREFEITURA MUNICIPAL DE NOVA ESPERANÇA DO PIRIÁ
DEPARTAMENTO DE CONVÊNIOS E ENGENHARIA
CNPJ: 84.263.862 / 0001 - 05
CEP: 68618-000



MEMORANDO Nº 10/2022 – DPCE

Nova Esperança do Piriá, 06 de janeiro de 2022

Do: Departamento de Convênios e Engenharia
SR. Lenyker Randerson – Engenheiro Civil
Para: SR. SEC. ANTÔNIO GILSON CAMPOS GONÇALVES.

SR. SEC. ANTÔNIO,

O departamento de convênios e engenharia vem por meio deste prestar mais informações sobre a solicitação da elaboração da PLANTA BAIXA e RELATÓRIO FOTOGRÁFICO para iniciar o processo de locação do imóvel onde sediará a CASA DE APOIO EM BELÉM.

A Solicito a vossa excelência o presente trabalho foi executado.

Sem mais, para o momento, na certeza da atenção de Vossa Excelência, fazemos presente nossos agradecimentos e subscrevemo-nos.

Atenciosamente,

LENYKER RANDERSON
ALVES DE
SOUZA:02305885229

Assinado de forma digital por
LENYKER RANDERSON ALVES DE
SOUZA:02305885229
Dados: 2022.01.06 14:47:03 -03'00'

Lenyker Randerson Alves de Souza
Engenheiro Civil CREA: 1151718154-2

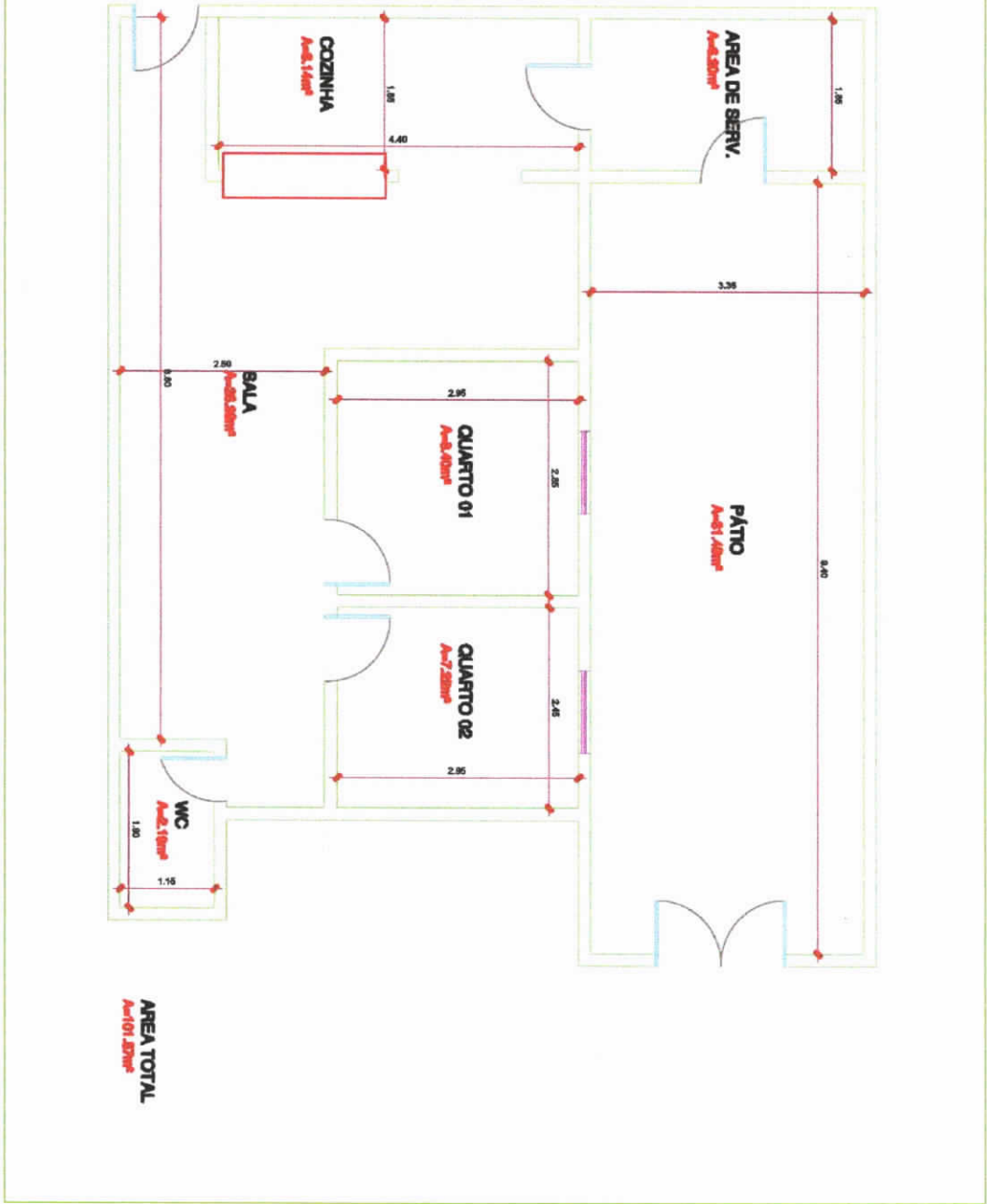

CASA DE APOIO PROJETO BÁSICO PLANTA S001	
Nº 01/01	INDICADA
DATA DE EMISSÃO: 10/01/2011 LOCAL: PIRAÍ - PA	
PROJETO DE ARQUITETURA ARQUITETO: [Nome do Arquiteto] RUA: [Endereço] CIDADE: [Cidade]	



PREFEITURA MUNICIPAL DE NOVA ESPERANÇA DO PIRIÁ
DEPARTAMENTO DE CONVENIO E ENGENHARIA



PREFEITURA MUNICIPAL DE NOVA ESPERANÇA DO PIRIÁ
CNPJ: 84.263.862 / 0001 - 05

ENDEREÇO: AV. SÃO PEDRO, 752, CENTRO
CEP: 68.618-000

Relatório fotográfico

LOCAL:

CASA DE APOIO EM BELÉM.

ENDEREÇO:

ETR DO TAPANA, SN 102 S1 B08A R VOLGA – CEP: 66825-585 – BAIRRO: TAPANA.

COORDENADAS GEOGRÁFICAS:

LAT. 01 20' 10.9"S

LOG. 48 27' 55.7"W

MUNICÍPIO:

NOVA ESPERANÇA DO PIRIÁ

Por meio de uma visita técnica, feita pelo Engenheiro Civil da Prefeitura Municipal de Nova Esperança do Piriá, foi realizado o levantamento do **CASA DE APOIO** tendo assim os dados necessários para a elaboração de um croqui de toda à área, permitindo assim a realização do **RELATÓRIO FOTOGRÁFICO** para ser analisado pela secretaria de administração e finanças. Toda as dependências do local do imóvel, foram registradas através de fotografias que compõe o relatório fotográfico, e este testa o relatório, onde deixam claro e visível o estado em que está o imóvel da escola, dessa forma estão inseridas mais abaixo.

O imóvel se encontra em boas qualidades para uso, observando de forma estética e estrutural.



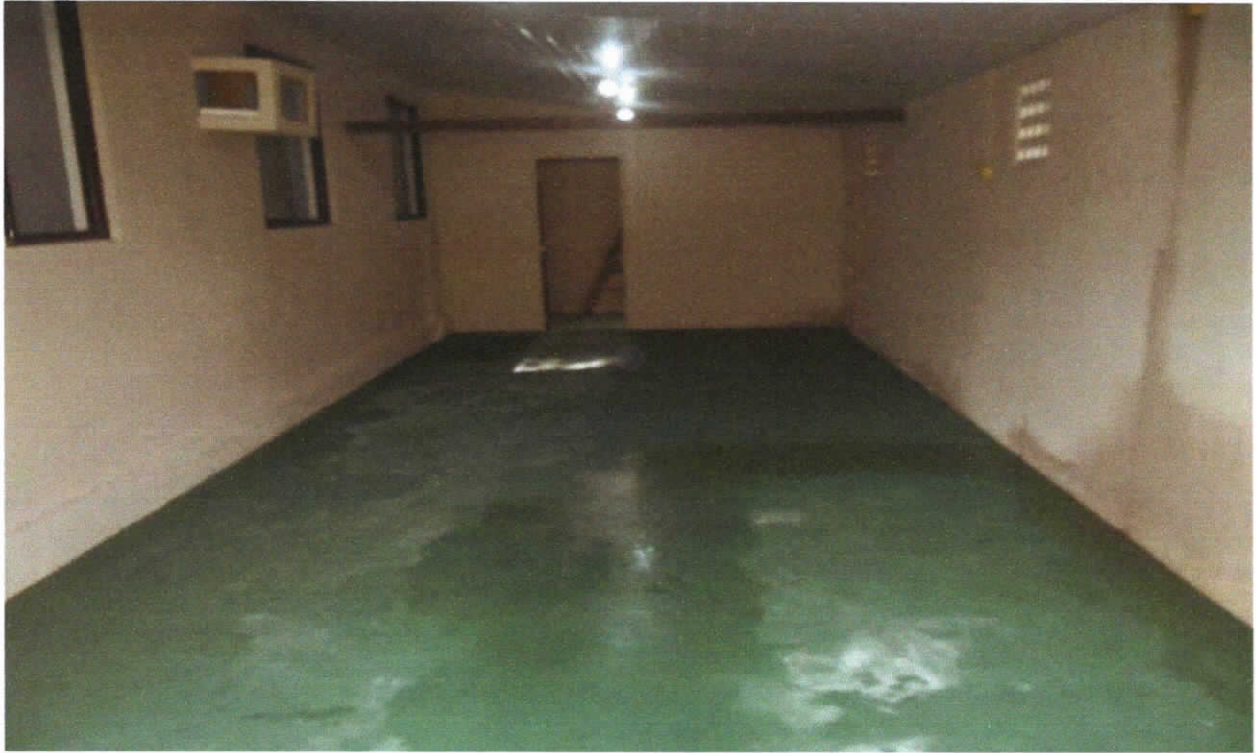





NOVA ESPERANÇA DO PIRIÁ – PA, 06 / JANEIRO / 2022.

LENYKER RANDERSON ALVES DE SOUZA:02305885229 Assinado de forma digital por LENYKER RANDERSON ALVES DE SOUZA:02305885229 Dados: 2022.01.06 14:48:13 -03'00'

Lenyker Randerson Alves de Souza
Engenheira Civil
CREA: 151718154-2