



PREFEITURA MUNICIPAL DE NOVA ESPERANÇA DO PIRIÁ
DEPARTAMENTO DE CONVÊNIOS E ENGENHARIA
CNPJ: 84.263.862 / 0001 - 05
CEP: 68618-000

MEMORANDO Nº 08/2022 – DPCE

Nova Esperança do Piriá, 10 de Janeiro de 2022

Do: Departamento de Convênios e Engenharia
SR. Lenyker Randerson – Engenheiro Civil
Para: SRª. SEC. JOYCIANNE DE CASTRO DE SOUZA.

SRª. SEC. JOYCIANNE,

O departamento de convênios e engenharia vem por meio deste prestar mais informações sobre a solicitação da elaboração da PLANTA BAIXA e RELATÓRIO FOTOGRÁFICO para iniciar o processo de locação da casa onde sediará a CASA DE APOIO EM NOVA ESPERANÇA DO PIRIÁ

A Solicito a vossa excelência o presente trabalho foi executado.

Sem mais, para o momento, na certeza da atenção de Vossa Excelência, fazemos presente nossos agradecimentos e subscrevemo-nos.

Atenciosamente,

LENYKER
RANDERSON ALVES
DE
SOUZA:02305885229

Assinado de forma digital por
LENYKER RANDERSON ALVES
DE SOUZA:02305885229
Dados: 2022.01.10 10:37:10
-03'00'

Lenyker Randerson Alves de Souza
Engenheiro Civil CREA: 1151718154-2

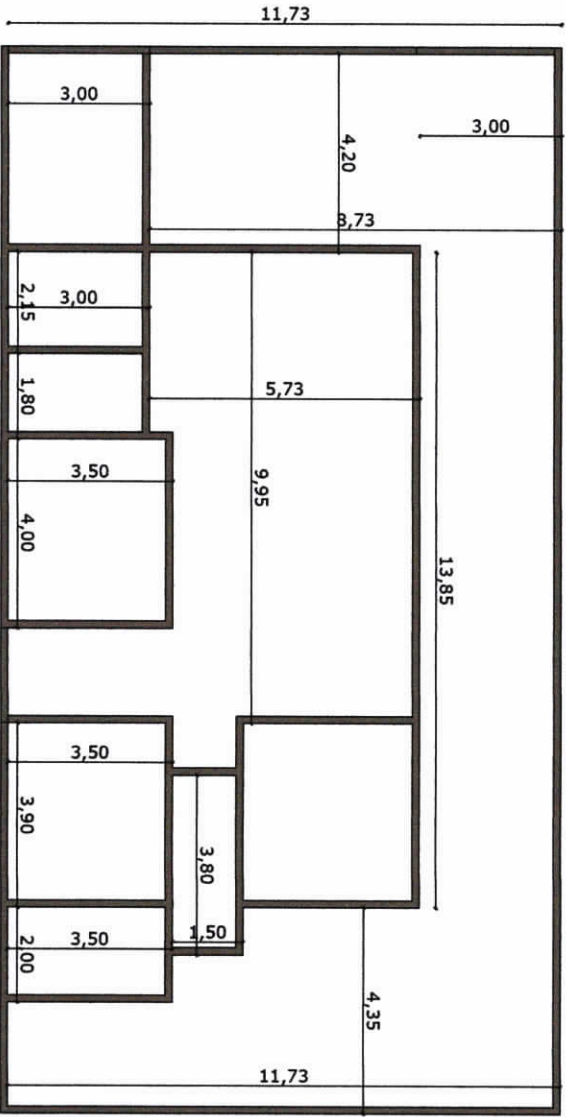
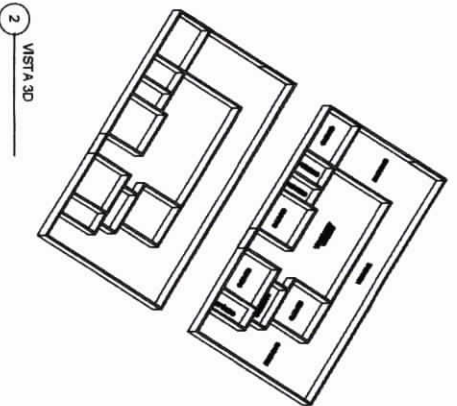
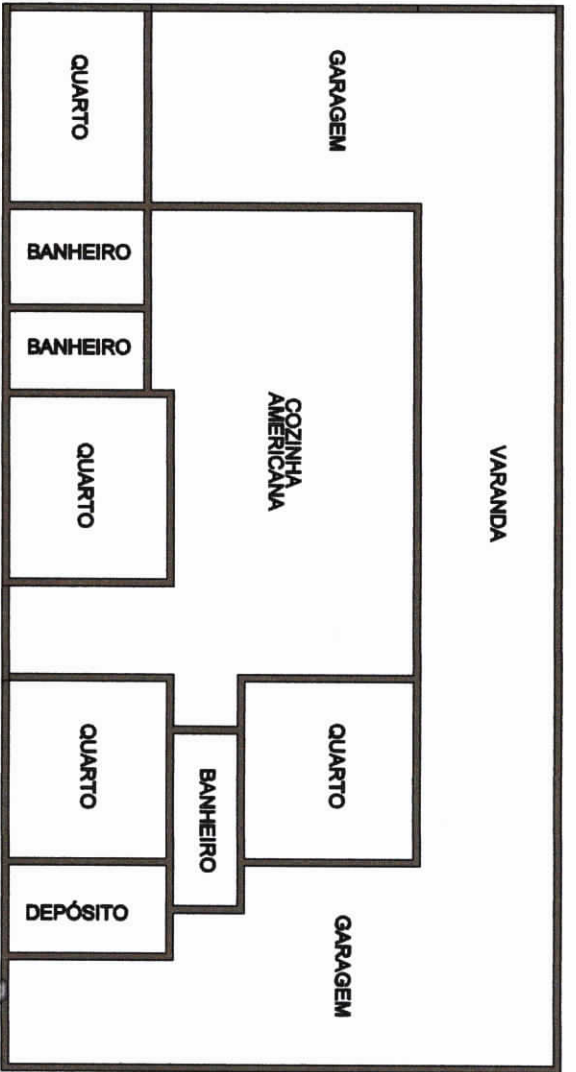

22,40

ARQUITETÔNICO

CONTEK: PLANTA BAIXA

ZONA: NOVA ESPERANÇA DO
 ENDEREÇO: RUA DA SERRAVALA

Nº de Planta
01/1

PROPRIETÁRIO: PREFEITURA MUNICIPAL DE NOVA ESPERANÇA
 CPF:

ASSINATURAS:

PROPRIETÁRIO: PREFEITURA MUNICIPAL DE NOVA
 CPF: ENDEREÇO: RUA DA SERRAVALA

ÁREAS:
 TERRENO: 800,00 m²
 A CONSTRUIR: 282,76 m²

AUTOR DO PROJETO: LENYKER RANDERSON
 CREA: 187781962 ALVES DE SOUZA

RESP. TÉCNICO:
 CREA:

CARIMBOS:

LENYKER RANDERSON
 ALVES DE SOUZA:023058852
 29

Assinado de forma digital por LENYKER RANDERSON ALVES DE SOUZA:02305885229
 Dados: 2022.01.10 10:33:27 -03'00'

ESCALA: DATA: 1:50 | 18/01/2022 | DESENHO:

11,80
 TERRECO Copiar 1



PREFEITURA MUNICIPAL DE NOVA ESPERANÇA DO PIRIÁ
DEPARTAMENTO DE CONVENIO E ENGENHARIA



PREFEITURA MUNICIPAL DE NOVA ESPERANÇA DO PIRIÁ
CNPJ: 84.263.862 / 0001 - 05

ENDEREÇO: AV. SÃO PEDRO, 752, CENTRO
CEP: 68.618-000

Relatório fotográfico

LOCAL:
CASA DE APOIO DE NOVA ESPERANÇA DO PIRIÁ
ENDEREÇO:
RUA DA SERRARIA - CENTRO
COORDENADAS GEOGRÁFICAS:
LAT. 02°38'44.0"S
LOG. 047°80'01.0"O
MUNICÍPIO:
NOVA ESPERANÇA DO PIRIÁ



PREFEITURA MUNICIPAL DE NOVA ESPERANÇA DO PIRIÁ
DEPARTAMENTO DE CONVENIO E ENGENHARIA

Por meio de uma visita técnica, feita pelo Engenheiro Civil da Prefeitura Municipal de Nova Esperança do Piriá, foi realizado o levantamento da CASA DE APOIO tendo assim os dados necessários para a elaboração de um croqui de toda à área, permitindo assim a realização do **RELATÓRIO FOTOGRÁFICO** para ser analisado pela secretaria de administração e finanças. Toda as dependências do local do imóvel, foram registradas através de fotografias que compõe o relatório fotográfico, e este testa o relatório, onde deixam claro e visível o estado em que está o imóvel, dessa forma estão inseridas mais abaixo.

O imóvel se encontra em boas qualidades para uso, observando de forma estética e estrutural.









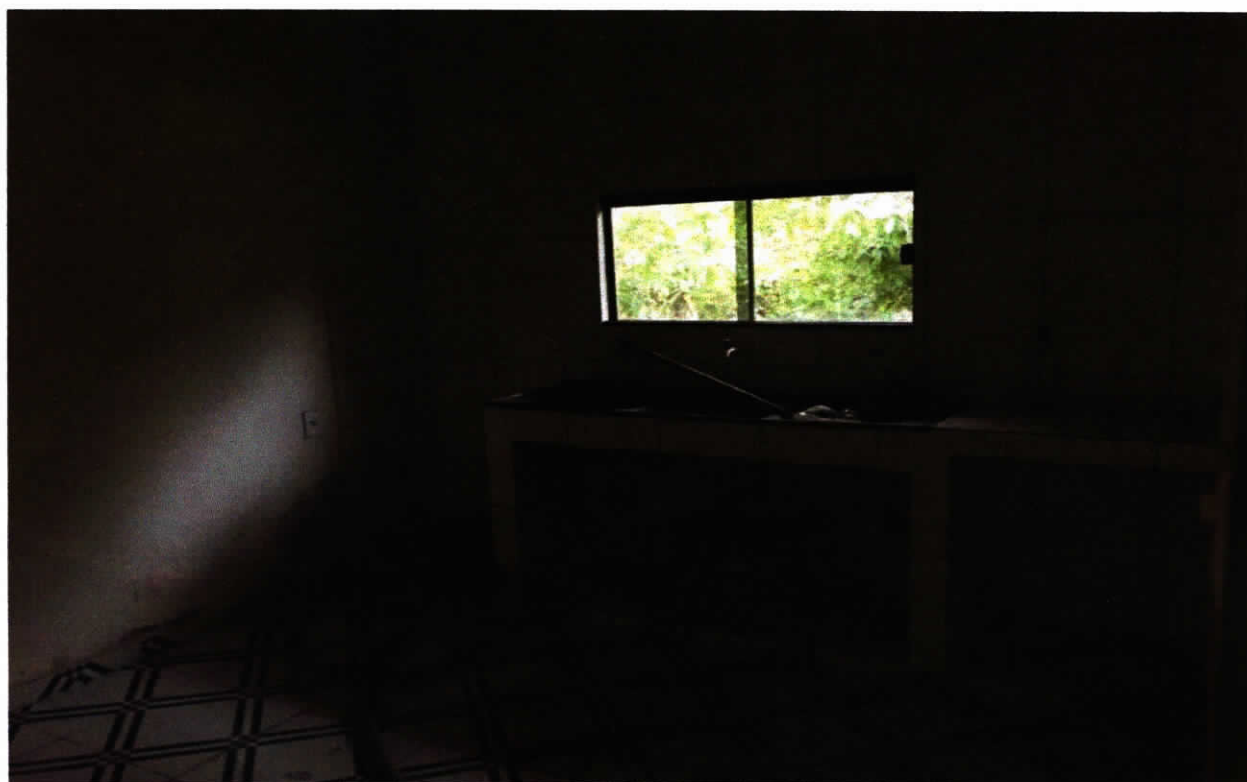



**PREFEITURA MUNICIPAL DE NOVA ESPERANÇA DO PIRIÁ
DEPARTAMENTO DE CONVENIO E ENGENHARIA**

NOVA ESPERANÇA DO PIRIÁ – PA, 10 / janeiro / 2022.

LENYKER
RANDERSON ALVES
DE
SOUZA:02305885229

Assinado de forma digital
por LENYKER RANDERSON
ALVES DE
SOUZA:02305885229
Dados: 2022.01.10 10:50:54
-03'00'

Lenyker Randerson Alves de Souza
Engenheira Civil
CREA: 151718154-2