



PREFEITURA MUNICIPAL DE NOVA ESPERANÇA DO PIRIÁ  
DEPARTAMENTO DE CONVÊNIOS E ENGENHARIA  
CNPJ: 84.263.862 / 0001 - 05  
CEP: 68618-000



**MEMORANDO Nº 08/2021 – DPCE**

Nova Esperança do Piriá, 05 de janeiro de 2021

Do: Departamento de Convênios e Engenharia  
SR. Lenyker Randerson – Engenheiro Civil  
Para: SR. SEC. ANTÔNIO GILSON CAMPOS GONÇALVES.

SR. SEC. ANTÔNIO,

O departamento de convênios e engenharia vem por meio deste prestar mais informações sobre a solicitação da elaboração da PLANTA BAIXA e RELATÓRIO FOTOGRÁFICO para iniciar o processo de locação do imóvel onde sediará o SERVIÇO DE ATENDIMENTO MÓVEL DE URGÊNCIA (SAMU).

A Solicito a vossa excelência o presente trabalho foi executado.

Sem mais, para o momento, na certeza da atenção de Vossa Excelência, fazemos presente nossos agradecimentos e subscrevemo-nos.

Atenciosamente,

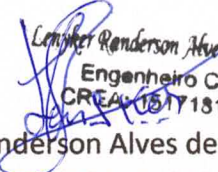
  
Lenyker Randerson Alves de Souza  
Engenheiro Civil  
CREA: 11517181542

Lenyker Randerson Alves de Souza  
Engenheiro Civil CREA: 1151718154-2

1:30 TERCERO Copiar 1

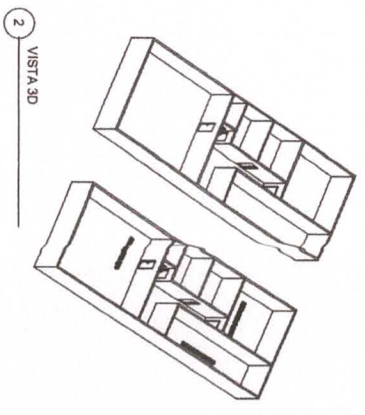
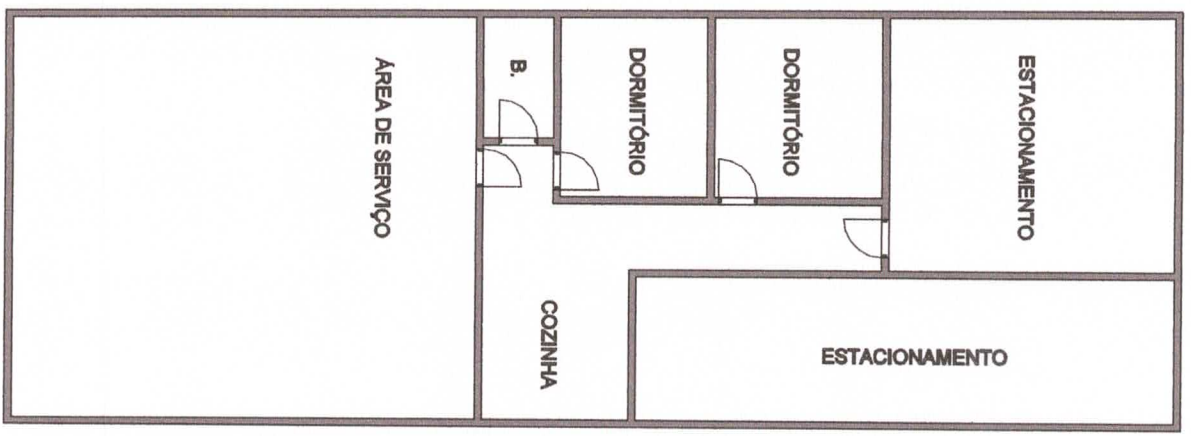
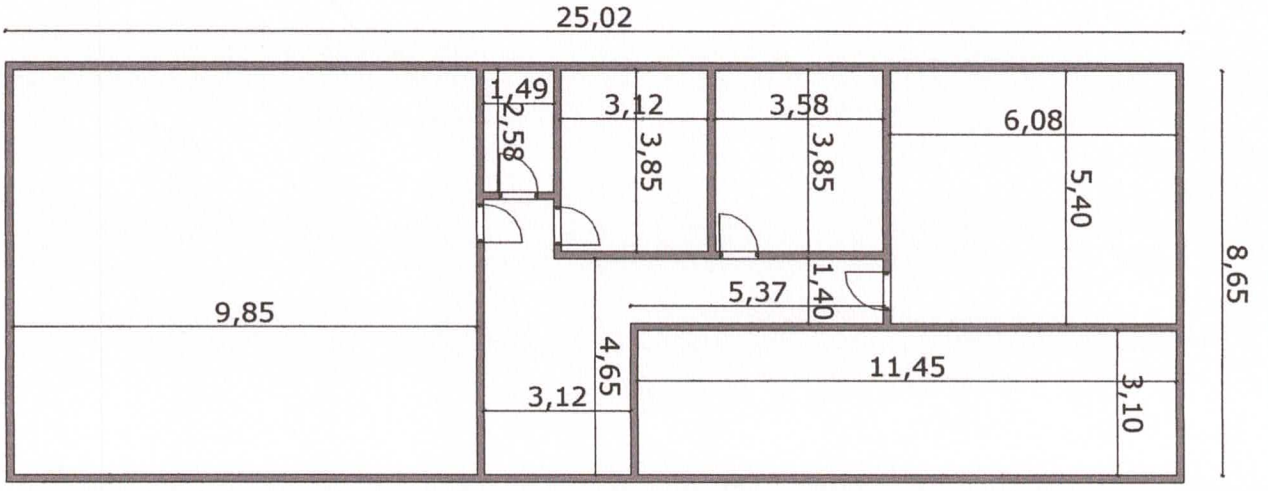

2 VISTA 3D

**ARQUITETÔNICO**

CONTÉM: PLANTA BAIXA

ZONA: NOVA ESPERANÇA USO:  
 ENDEREÇO: AV. SÃO PEDRO - CENTRO

Nº de Prancha  
**01/1**

PROPRIETÁRIO: PREFEITURA MUNICIPAL DE NOVA ESPERANÇA  
 CPF:

ASSINATURAS:

AREAS:

PROPRIETÁRIO: PREFEITURA MUNICIPAL DE NOVA ESPERANÇA  
 CPF:  
 ENDEREÇO: AV. SÃO PEDRO - CENTRO

TERRENO: 216,42 m²  
 A CONSTRUIR: 216,42 m²

AUTOR DO PROJETO: LEMER ROSENBERG  
 CREA: 15171815A2

RESP. TÉCNICO:  
 CREA:

CARIMBOS:

*Lerner Rosenber*  
 Engenheiro Civil  
 CREA: 15171815A2

ESCALA: DATA:  
 1:30 | 05/01/2021

DESENHO:



PREFEITURA MUNICIPAL DE NOVA ESPERANÇA DO PIRIÁ  
DEPARTAMENTO DE CONVENIO E ENGENHARIA



PREFEITURA MUNICIPAL DE NOVA ESPERANÇA DO PIRIÁ  
CNPJ: 84.263.862 / 0001 - 05

ENDEREÇO: AV. SÃO PEDRO, 752, CENTRO  
CEP: 68.618-000

### Relatório fotográfico

**LOCAL:**

SERVIÇO DE ATENDIMENTO MÓVEL DE URGÊNCIA (SAMU).

**ENDEREÇO:**

AVENIDA SÃO PEDRO - CENTRO

**COORDENADAS GEOGRÁFICAS:**

LAT. 02°16'13.05"S

LOG. 046°57'58.25"O

**MUNICÍPIO:**

NOVA ESPERANÇA DO PIRIÁ

Por meio de uma visita técnica, feita pelo Engenheiro Civil da Prefeitura Municipal de Nova Esperança do Piriá, foi realizado o levantamento do **SAMU** tendo assim os dados necessários para a elaboração de um croqui de toda à área, permitindo assim a realização do **RELATÓRIO FOTOGRÁFICO** para ser analisado pela secretaria de administração e finanças. Toda as dependências do local do imóvel, foram registradas através de fotografias que compõe o relatório fotográfico, e este testa o relatório, onde deixam claro e visível o estado em que está o imóvel da escola, dessa forma estão inseridas mais abaixo.

O imóvel se encontra em boas qualidades para uso, observando de forma estética e estrutural.















PREFEITURA MUNICIPAL DE NOVA ESPERANÇA DO PIRIÁ  
DEPARTAMENTO DE CONVENIO E ENGENHARIA



NOVA ESPERANÇA DO PIRIÁ – PA, 05 / JANEIRO / 2021.

*Lenyker Randerson Alves de Souza*  
Engenheiro Civil  
CREA: 1517181542

**Lenyker Randerson Alves de Souza**  
Engenheira Civil  
CREA: 151718154-2